

verbetersleutel spelling dinsdag, 12/5

1

Woorden met **gt** of **cht**



Na een korte klank schrijf je altijd **cht**, behalve in **ligt**, **legt** en **zegt**.

Korte klank?
 ja → cht
 nee → gt

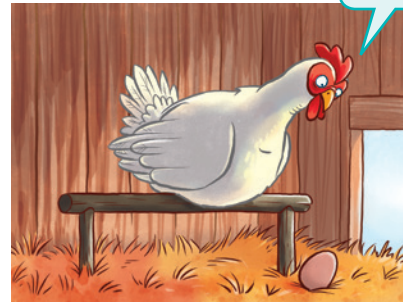

Let op! De kip **ligt** in het hok, **legt** een ei en **zegt** tok tok. **Ligt**, **legt** en **zegt** komen van de werkwoorden *liggen*, *leggen* en *zeggen*. Je schrijft ze dus ook met **g**.

Tip Als je twijfelt, kun je ook verlengen.



Woorden met **gt** schrijf je net als jaagt.
 Woorden met **cht** schrijf je net als gezicht.



Luister en zing het spellied!

spellingweter 26

1 Vul het woord aan met **acht**, **echt**, **icht**, **ocht** of **ucht**. Schrijf het woord in de zin.

- 1 lucht ► Ik wil wat frisse lucht.
- 2 recht ► Die vogel vloog recht naar beneden.
- 3 wacht ► Wacht je aan de poort?
- 4 dicht ► De koeien staan dicht bij elkaar.
- 5 zocht en ► We zochten het nummer op.
- 6 kracht ► Daarvoor heb ik niet genoeg kracht.
- 7 zucht ► Met een diepe zucht ging hij zitten.
- 8 lichten en ► Die lichten gaan vanzelf aan.

2 Vul de zinnen aan. Kies uit:

vlucht – nacht – jaagt – vliegt

1 Een uil _____ *vliegt* _____ in de donkere _____ *nacht* _____. Hij _____ *jaagt* _____ op kleine dieren. De muizen gaan op de _____ *vlucht* _____.

vraagt – bocht – slecht

2 "Wil je wat trager rijden in de _____ *bocht* _____?" _____ *vraagt* _____ Zita.
"Anders voel ik me zo _____ *slecht* _____."

wachten – zegt – ligt

3 "Mijn bril _____ *ligt* _____ nog boven", _____ *zegt* _____ Kasper.
"_____ *Wachten* _____ jullie even?"

3 Vul de woorden aan met *gt* of *cht*. Schrijf de zinnen over.



1 Het is na *cht*.

Het is nacht.

2 De lu *cht* is donker.

De lucht is donker.

3 Er is alleen wat li *cht* van de maan.

Er is alleen wat licht van de maan.

4 Iedereen li *gt* in bed, maar wij stappen op het za _____ *cht* _____ e mos.

Iedereen ligt in bed, maar wij stappen op het zachte mos.

5 Weet je wie we zijn?

Weet je wie we zijn?